

Desde 2000,
examinando
com qualidade.

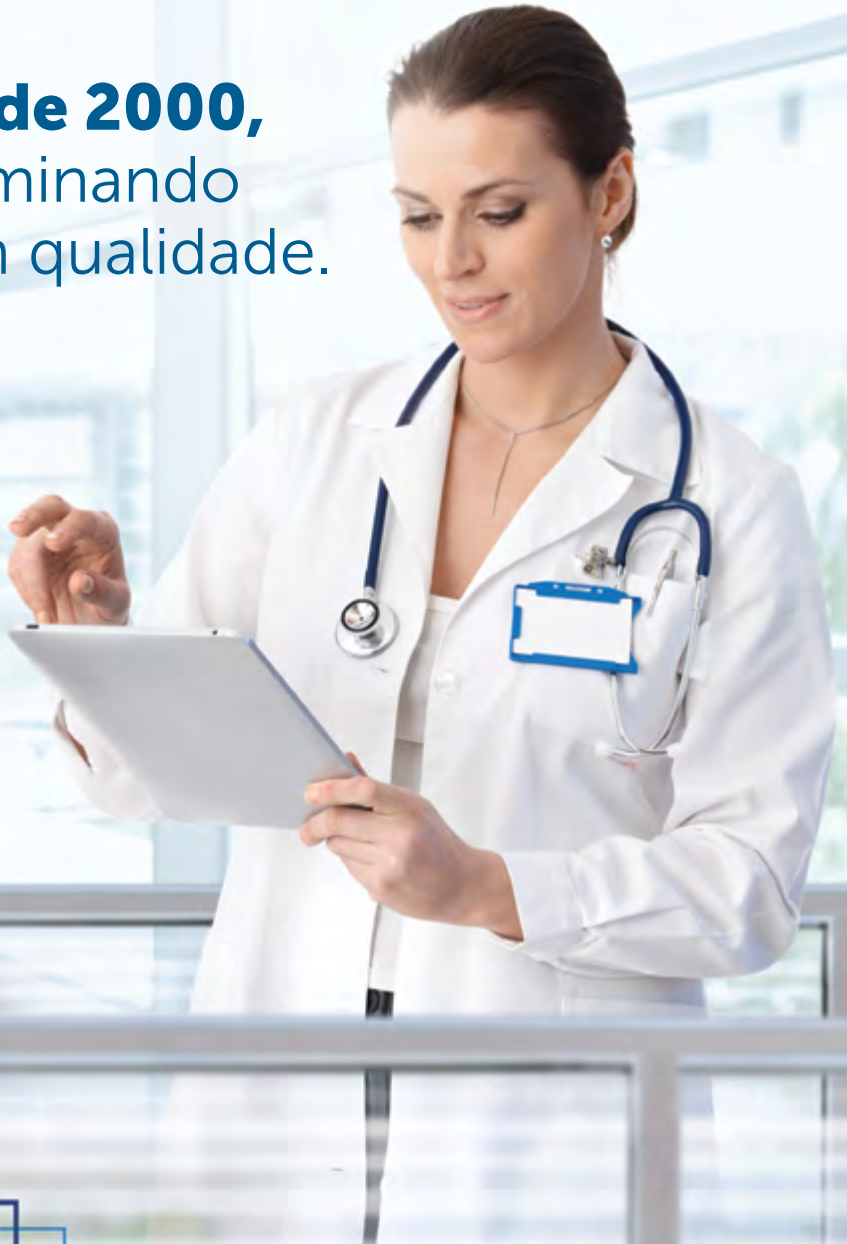

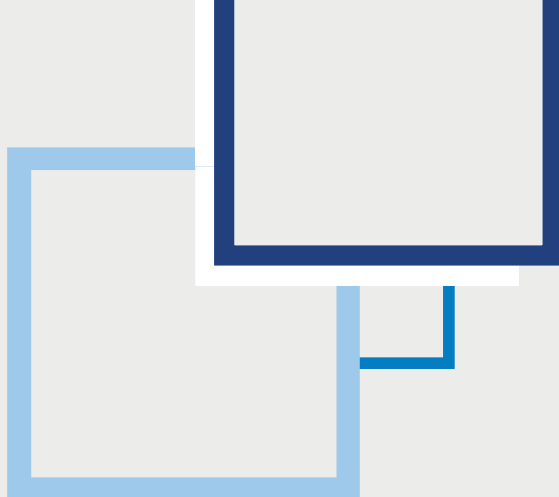

A Clínica Lâmina trabalha constantemente para oferecer aos médicos e pacientes de Florianópolis e região, resultados de qualidade em exames de imagem nas áreas hospitalar e ambulatorial.

Contamos com um corpo clínico especializado nas áreas de Ressonância Magnética, Tomografia Computadorizada, Ultrassonografia, Mamografia Digital, Densitometria Óssea, Radiologia Convencional e Contrastada.

Conheça a equipe e conte com sua expertise.



Dr. Alexandre Posser Filho

CRM/SC 21.254 | RQE 18.083



Graduação em Medicina pela Universidade do Sul de Santa Catarina - UNISUL;

Especialização em Radiologia e Diagnóstico por Imagem pela Lâmina Medicina Diagnóstica - DASA Florianópolis;

R4 em Ressonância Magnética pela Lâmina Medicina Diagnóstica - DASA Florianópolis;

Título de Especialista pelo Colégio Brasileiro de Radiologia - CBR.

Modalidades: Radiologia Convencional e Ultrassonografia.

Dra. Aline Dias Silva Guerrero Guimarães

CRM/SC 13.537 | RQE 11.316

Graduação em Medicina pela Faculdade Evangélica de Medicina do Paraná - FEPAR;

Especialização em Radiologia e Diagnóstico por Imagem pelo Hospital Universitário Polydoro Ernani de São Thiago - UFSC;

R4 em Ressonância Magnética com ênfase em Mamas pelo DAPI - Curitiba/PR;

Diretora Médica em RDI da Regional Sul/Dasa;

Título de Especialista pelo Colégio Brasileiro de Radiologia - CBR.



Modalidades: Mamografia, Ultrassonografia, Ressonância Magnética e Procedimentos mamários guiados por Imagem.

Dra. Ana Luiza Pederneiras

CRM/SC 13.227 | RQE 17.441



Graduação em Medicina pela Universidade do Vale do Itajaí - UNIVALI;

Especialização em Radiologia e Diagnóstico por Imagem no Hospital das Forças Armadas - HFA/DF;

Título de Especialista pelo Colégio Brasileiro de Radiologia - CBR.

Modalidades: Radiologia Convencional, Ultrassonografia e Densitometria Óssea.

Dra. Carolina Dahmer Veloso

CRM/SC 18.456 | RQE 17.901

Graduação em Medicina pela Universidade Federal de Pelotas - UFPEL;

Especialização em Radiologia e Diagnóstico por Imagem pela Lâmina Medicina Diagnóstica - DASA Florianópolis;

Título de Especialista pelo Colégio Brasileiro de Radiologia - CBR.



Modalidades: Radiologia Convencional e Ultrassonografia.

Dra. Ceci Obara Kurimori

CRM/SC 26.468 | CRM/SP 112.009 | RQE 74.832

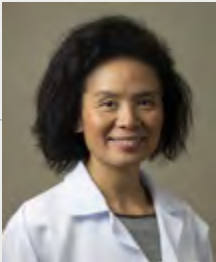

Graduação em Medicina pela Universidade de São Paulo - FMUSP;

Residência Médica em Radiologia e Diagnóstico por Imagem pelo Instituto de Radiologia do Hospital das Clínicas da Universidade de São Paulo - INRAD-HC FMUSP;

Especialização em Radiologia Musculoesquelética pelo Instituto de Radiologia do Hospital das Clínicas da Universidade de São Paulo - INRAD-HC FMUSP;

Título de Especialista pelo Colégio Brasileiro de Radiologia - CBR.

Modalidades: Ressonância Magnética e Artroressonância, Tomografia Computadorizada, Ultrassonografia e Radiologia Convencional.

Dr. Constantino Kosmos Komninos

CRM/SC 1.185 | RQE 950

Graduação em Medicina pela Universidade Federal de Santa Catarina - UFSC;

Residência Médica em Radiologia na Clínica Radiológica Dr. Emílio Amorim - RJ;

Especialização em Radiologia Geral e Ultrassonografia pelo Hospital Mount Sinai- Miami Beach - Florida - EUA;

Título de Especialista pelo Colégio Brasileiro de Radiologia - CBR.



Modalidades: Radiologia Convencional e Ultrassonografia.

Dra. Cris Schlichting Beduschi

CRM/SC 14.873 | RQE 15.629



Graduação em Medicina pela Universidade do Sul de Santa Catarina - UNISUL;

Especialização em Radiologia e Diagnóstico por Imagem pela Lâmina Medicina Diagnóstica - DASA Florianópolis;

Título de Especialista pelo Colégio Brasileiro de Radiologia - CBR.

Modalidades: Ultrassonografia Geral e Obstétrica, Mamografia e Histerossalpingografia.

Dr. Dalton Wiggers Medeiros

CRM/SC 17.248 | RQE 13.808

Graduação em Medicina pela Universidade Federal do Rio Grande do Sul - UFRGS;

Residência Médica em Radiologia e Diagnóstico por Imagem - Hospital Santa Catarina - Blumenau - SC;

R4 em Tomografia Computadorizada e Ressonância Magnética - Hospital Santa Catarina - Blumenau - SC;

Título de Especialista pelo Colégio Brasileiro de Radiologia - CBR.



Modalidades: Doppler Vascular, Radiologia Convencional e Ultrassonografia.

Dr. Emiliano Luiz da Silva

CRM/SC 8.046 | RQE 5.873

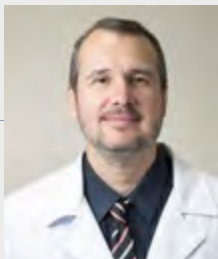

Graduação em Medicina pela Universidade Federal de Santa Catarina - UFSC;

Residência Médica em Radiologia e Diagnóstico por Imagem pelo Hospital Heliópolis - SP;

Título de Especialista pelo Colégio Brasileiro de Radiologia - CBR.

Modalidades: Radiologia Convencional e Ultrassonografia Musculoesquelética.

Dra. Fabiana Barroso Thomaz

CRM/SC 18.531 | RQE 10.260

Graduação em Medicina pela Universidade Federal do Estado do Rio de Janeiro - UNIRIO;

Especialização em Radiologia e Diagnóstico por Imagem na Clínica Emílio Amorim - RJ;

Aperfeiçoamento em Ressonância Magnética e Tomografia Computadorizada na Clínica CDPI/Dasa e em Ressonância Magnética no Instituto de Ressonância Magnética - IRM - RJ;

Título de Mestre pela Universidade Federal do Rio de Janeiro - UFRJ;

Título de Especialista pelo Colégio Brasileiro de Radiologia - CBR.



Modalidades: Tomografia Computadorizada e Ressonância Magnética.

Dr. Fábio Vargas Magalhães

CRM/SC 9.267 | RQE 10.139

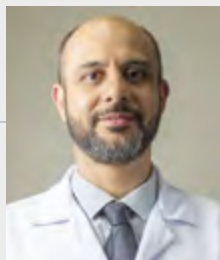

Graduação em Medicina pela Universidade Federal Fluminense - UFF;

Residência Médica no Hospital Naval Marcílio Dias;

R3 em Tomografia Computadorizada e Ressonância Magnética pelo CDPI - Rio de Janeiro - RJ;

R4 em Ressonância Magnética na Clínica Multi-Imagem Ressonância - Rio de Janeiro-RJ;

Título de Especialista pelo Colégio Brasileiro de Radiologia - CBR.

Modalidades: Tomografia Computadorizada e Ressonância Magnética.

Dr. Guilherme Henrique Lopes Nunes

CRM/SC 15.077 | RQE 11.478

Graduação em Medicina pela Universidade Federal de Santa Catarina - UFSC;

Residência Médica em Radiologia e Diagnóstico por Imagem pelo Hospital Universitário Polydoro Ernani de São Thiago - HU - UFSC;

R4/Fellowship em Radiologia Musculoesquelética pelo HCor/Teleimagem - São Paulo - SP;

Membro da Comissão de Especialidade de Musculoesquelético do Programa de Acreditação em Diagnóstico por Imagem (PADI) - CBR;

Título de Especialista pelo Colégio Brasileiro de Radiologia - CBR;

Revisor de artigos da área de Musculoesquelético da Revista Radiologia Brasileira do CBR.



Modalidades: Ressonância Magnética, Tomografia Computadorizada, Ultrassonografia e Radiologia Convencional.

Dr. Hugo Amorim

CRM/SC 17.726 | RQE 15.113

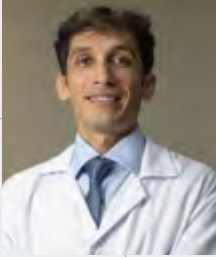

Graduação em Medicina pela Universidade Federal de Santa Catarina - UFSC;

Residência Médica em Diagnóstico por Imagem pelo Instituto Nacional do Câncer (INCA) - RJ;

R4 em Ressonância Magnética pela Lâmina Medicina Diagnóstica - DASA Florianópolis;

Título de Especialista pelo Colégio Brasileiro de Radiologia - CBR.

Modalidades: Ultrassonografia Geral.

Dra. Joana Fontes Negromonte

CRM/SC 17.266/ RQE 17.128

Graduação em Medicina pela Universidade do Vale do Itajaí - UNIVALI;

Residência Médica em Radiologia e Diagnóstico por Imagem no Hospital Santa Isabel em Blumenau - SC;

R4 em Ressonância Magnética Musculoesquelética na Ecomax em Blumenau - SC;

Título de Especialista pelo Colégio Brasileiro de Radiologia - CBR.



Modalidades: Ultrassonografia Geral e Doppler Vascular.

Dra. Luciane Stüpp de Freitas

CRM/SC 11.627 | RQE 10.083



Graduação em Medicina pela Fundação Universidade Regional de Blumenau - FURB;

Residência Médica em Radiologia e Diagnóstico por Imagem pela Clínica Ecomax - Hospital Santa Isabel;

Residência em Tomografia e Ressonância Magnética pelo DAPI;

Residência em Radiologia Mamária pelo Instituto de Ensino e Pesquisa do Hospital Israelita Albert Einstein - SP;

Título de Especialista pelo Colégio Brasileiro de Radiologia- CBR.

Modalidades: Mamografia, Ultrassonografia, Ressonância Magnética e Procedimentos Mamários Guiados por Imagem.

Dr. Luiz Carlos Mattos dos Santos

CRM/SC 15.871 | RQE 12.173

Graduação em Medicina pela Universidade Federal de Santa Catarina - UFSC;

Residência Médica em Radiologia e Diagnóstico por Imagem pelo Hospital Universitário Polydoro Ernani de São Thiago - HU - UFSC;

R4 em Radiologia Oncológica e Intervencionista no AC Camargo Câncer Center - São Paulo - SP;

Título de Especialista pelo Colégio Brasileiro de Radiologia - CBR.



Modalidades: Tomografia Computadorizada, Ressonância Magnética e Radiologia Intervencionista.



Dr. Maikon da Costa

CRM/SC 14.783 | RQE 15.922



Graduação em Medicina pela Universidade Federal de Santa Catarina - UFSC;

Especialização em Radiologia e Diagnóstico por Imagem pela Lâmina Medicina Diagnóstica - DASA Florianópolis;

Fellowship em Neurorradiologia, Cabeça e Pescoço pelo Hospital Beneficência Portuguesa de São Paulo - SP;

Título de Especialista pelo Colégio Brasileiro de Radiologia - CBR.

Modalidades: Ressonância Magnética, Tomografia Computadorizada e Ultrassonografia Geral.

Dr. Manoel Pereira Pinto Filho

CRM/SC 3.313 | RQE 10.853

Graduação em Medicina pela Universidade Federal de Santa Catarina - UFSC;

Residência Médica em Ginecologia e Obstetrícia na Carmela Dutra - Florianópolis - SC;

Especialista em Medicina Fetal e Diagnóstico Pré-Natal, Ecocardiografia e Cardiologia Fetal;

Título de Especialista pelo Colégio Brasileiro de Radiologia - CBR.



Modalidades: Ultrassonografia Obstétrica.

Dr. Márcio Custódio Oselame

CRM/SC 20.087 | RQE 15.810



Graduação em Medicina pela Universidade do Sul de Santa Catarina - UNISUL;

Especialização em Radiologia e Diagnóstico por Imagem pela Lâmina Medicina Diagnóstica - DASA Florianópolis;

R4/Fellowship em Radiologia Musculoesquelética pelo DASA - São Paulo - SP;

Título de Especialista pelo Colégio Brasileiro de Radiologia - CBR.

Modalidades: Ressonância Magnética, Tomografia Computadorizada, Ultrassonografia e Radiologia Convencional.

Dra. Maria Luiza Teixeira Carvalho

CRM/SC 19.552 | RQE 17.961

Graduação em Medicina pela Universidade do Sul de Santa Catarina - UNISUL;

Especialização em Radiologia e Diagnóstico por Imagem pela Lâmina Medicina Diagnóstica - DASA Florianópolis;

R4 em Ressonância Magnética pela Lâmina Medicina Diagnóstica - DASA Florianópolis;

Título de Especialista pelo Colégio Brasileiro de Radiologia - CBR.



Modalidades: Histerossalpingografia, Ultrassonografia Geral, Mamografia, Densitometria Óssea e Radiologia Convencional.

Dra. Melissa Gama de Mesquita

CRM/SC 26.341 | RQE 16.830/16.831/16.874



Graduação em Medicina pela Universidade Federal do Rio de Janeiro - UFRJ;

Residência Médica em Ginecologia e Obstetrícia pela Universidade Federal do Rio de Janeiro - UFRJ;

Títulos: Ginecologia e Obstetrícia pela FEBRASGO, Mastologia pela SBM e Mamografia pelo CBR.

Modalidades: Mamografia, Ultrassonografia Mamária e Procedimentos Mamários Guiados por Imagem.

Dr. Moacir Ribeiro de Castro Junior

CRM/SC 25.937 | CRM/SP 81.839 | RQE 16.547

Graduação em Medicina pela Universidade Estadual de Londrina - UEL;

Residência Médica em Radiologia e Diagnóstico por Imagem na Universidade Estadual Paulista Júlio de Mesquita Filho - UNESP;

Doutorado em Radiologia Clínica pela Universidade Federal de São Paulo - UNIFESP;

Título de Especialista pelo Colégio Brasileiro de Radiologia - CBR.



Modalidades: Ressonância Magnética, Tomografia Computadorizada, Ultrassonografia e Radiologia Convencional.

Dr. Paulo Marcio da Silveira Brunato Filho

CRM/SC 13.190 | RQE 9.688



Graduação em Medicina pela Universidade da Região de Joinville - UNIVILLE;

Especialização em Radiologia e Diagnóstico por imagem pela Lâmina Medicina Diagnóstica - DASA Florianópolis;

Médico Radiologista do Hospital Infantil Joana de Gusmão - Florianópolis;

Professor Convidado da UNISUL - Campus Pedra Branca;

Título de Especialista pelo Colégio Brasileiro de Radiologia - CBR.

Modalidades: Ultrassonografia, Radiologia Convencional e Contrastada.

Dr. Rodolfo Artioli Schellini

CRM/SC 25.639 | RQE 16.816



Graduação em Medicina pela Faculdade de Medicina de Botucatu - UNESP;

Residência Médica em Radiologia e Diagnóstico por Imagem na Faculdade de Medicina de Botucatu - UNESP;

R4 em Ressonância Magnética pela Lâmina Medicina Diagnóstica - DASA Florianópolis;

Título de Especialista pelo Colégio Brasileiro de Radiologia - CBR.

Modalidades: Ultrassonografia Geral.

Dr. Rafael Martins Ferreira

CRM/SC 14.825 | RQE 7.449



Graduação em Medicina pela Universidade Federal de Santa Catarina - UFSC;

Residência Médica em Radiologia e Diagnóstico por Imagem pela Medimagem - São Paulo;

Fellowship em Neurorradiologia na Medimagem - São Paulo;

Fellowship em Neurorradiologia no Massachusetts General Hospital - Universidade de Harvard - Boston - EUA;

Fellowship em Neurorradiologia Pediátrica no Children's Hospital - Universidade de Harvard - Boston - EUA;

Fellowship em Imagem em Cabeça e Pescoço no Massachusetts Eye and Ear Infirmary - Universidade de Harvard - Boston - EUA;

Professor colaborador Neurologia - Universidade Federal de Santa Catarina - UFSC - Florianópolis - SC;

Preceptor colaborador da residência de Neurologia do Hospital Gov. Celso Ramos - Florianópolis - SC;

Título de Especialista pelo Colégio Brasileiro de Radiologia - CBR.

Modalidades: Ressonância Magnética e Tomografia Computadorizada.

Dra. Rosemeri Soares

CRM/SC 21.247 | RQE 17.862

Graduação em Medicina pela Universidade Federal de Santa Catarina - UFSC;

Especialização em Radiologia e Diagnóstico por Imagem na Lâmina Medicina Diagnóstica - DASA Florianópolis;

R4 em Ressonância Magnética na Lâmina Medicina Diagnóstica - DASA Florianópolis;

Título de Especialista pelo Colégio Brasileiro de Radiologia - CBR.



Modalidades: Ultrassonografia Geral e Mamografia.

Dra. Silvia Renata Carvalho

CRM/SC 7.557 | RQE 7.111



Graduação em Medicina pela Faculdade de Medicina de Ribeirão Preto - USP;

Residência Médica em Radiologia e Diagnóstico por Imagem no Hospital das Clínicas de Ribeirão Preto - SP;

Título de Especialista pelo Colégio Brasileiro de Radiologia - CBR.

Modalidades: Ultrassonografia Geral e Mamografia.

Dr. Vanildo José Ozelame

CRM/SC 566 | RQE 542

Graduação em Medicina pela Universidade Federal do Paraná - UFPR;

Residência Médica em Radiologia no Hospital Ipanema - RJ;

Fellowship em Radiologia Pediátrica no Boston Children's Hospital na Universidade de Harvard;

Doutorado pela Escola Paulista de Medicina;

Secretário da Saúde do Estado de SC de 1982 a 1985;

Presidente do Colégio Brasileiro de Radiologia de 1979 a 1981;

Professor Titular de Radiologia da UFSC de 1970 a 2000;

Diretor Técnico da Unidade Lâmina Bocaiúva;

Título de Especialista pelo Colégio Brasileiro de Radiologia - CBR.



Modalidades: Ultrassonografia Geral e Pediátrica, Radiologia Convencional e Contrastada.



Lâmina

medicina diagnóstica



**núcleo
de assessoria
médica**

48 3216 1334



www.laminadiagnostico.com.br